

COMUNE DI PEVERAGNO

- Provincia di Cuneo -

Ricognizione periodica delle partecipazioni pubbliche detenute al 31.12.2020

(articolo 20, comma 1 e seguenti, D.Lgs. 175/2016 e s.m.i. - T.U.S.P.)

RELAZIONE TECNICA

1. Introduzione

Il Comune di Peveragno partecipa al capitale delle seguenti società:

- Azienda Cuneese dell'Acqua s.p.a. - A.C.D.A. s.p.a. (con una quota dello 0,29996%)
- Azienda Cuneese Smaltimento Rifiuti s.p.a. - A.C.S.R. s.p.a. (con una quota del 2,70%)
- Azienda Turistica Locale del Cuneese "Valli alpine e città d'arte" - Soc. Consortile a r.l. (con una quota dello 0,53%)

Partecipa inoltre indirettamente, per il tramite di A.C.D.A. s.p.a., alla Società Consorzio Gestori Servizi Idrici Soc. Consortile a r.l. - CO.GE.S.I. s.c.r.l..

Le partecipazioni societarie di cui sopra sono oggetto della revisione ordinaria annuale.

L'A.C.S.R. S.p.a detiene un quota di partecipazione di € 5.000,00, pari al 33,34% della società di rete denominata Ambienteinrete, costituita a mezzo contratto di rete in data 08/02/2019. Trattandosi di rete d'impresa supporta le società iscritte (tre società tutte completamente pubbliche operanti nel ramo acqua e rifiuti) in caso di necessità e sviluppo della loro attività e non è soggetta alla ricognizione periodica oggetto del presente provvedimento. Il valore che si trova nello stato patrimoniale come partecipazioni è la quota con cui ACSR partecipa alle rete.

Si riporta la rappresentazione grafica della struttura delle società partecipate direttamente e indirettamente possedute:

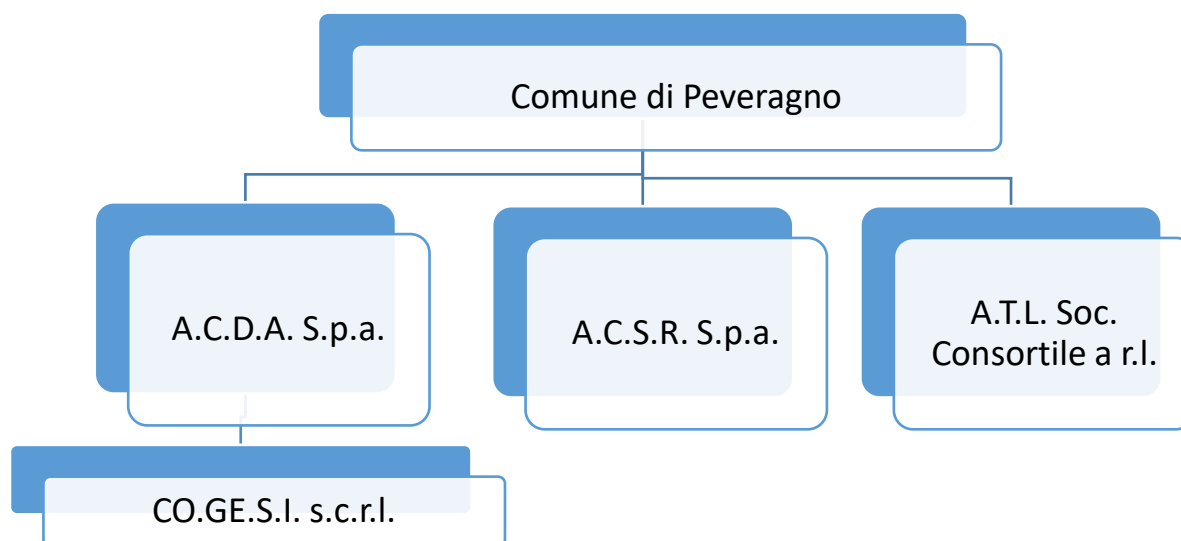

Per completezza, si precisa che il Comune di Peveragno partecipa a:

- Unione Montana "Alpi del Mare"
- Consorzio Socio Assistenziale del Cuneese
- Istituto Storico della Resistenza e Società Contemporanea di Cuneo
- Consorzio Ecologico Cuneese

La partecipazione ai predetti Consorzi, trattandosi di "forme associative" di cui al Capo V del Titolo II del d.lgs. 267/2000 (TUEL), non è oggetto della ricognizione delle partecipazioni.

2. Ricognizione delle partecipazioni societarie possedute direttamente o indirettamente

In questa sezione si riporta una tabella riepilogativa di tutte le partecipazioni detenute direttamente nonché le tabelle riepilogative delle partecipazioni detenute indirettamente attraverso ciascuna tramite.

PARTECIPAZIONI DIRETTE

NOME PARTECIPATA	CODICE FISCALE	% PARTECIPAZIONE	ESITO DELLA RILEVAZIONE	NOTE
Azienda Cuneese dell'Acqua s.p.a. - A.C.D.A. s.p.a.	80012250041	0,29996%	mantenimento senza interventi	
Azienda Cuneese Smaltimento Rifiuti s.p.a - A.C.S.R. spa	02964090043	2,70%	mantenimento senza interventi	
Azienda Turistica Locale del Cuneese "Valli Alpine e città d'arte" - Soc. Consortile a r.l.	02597450044	0,47%	mantenimento senza interventi	

PARTECIPAZIONI INDIRETTE detenute attraverso A.C.D.A. s.p.a

NOME PARTECIPATA	CODICE FISCALE	% PARTECIPAZIONE	ESITO DELLA RILEVAZIONE	NOTE
Società Consorzio Gestori Servizi Idrici Soc. Consortile a r.l. - CO.GE.SI s.c.r.l.	03434470047	0,1618404%	mantenimento senza interventi	Con deliberazione n. 6 del 27-03-2019, la Conferenza dei rappresentanti degli Enti locali partecipanti all'Ente di Governo dell'ATO 4 Cuneese ha deliberato di «affidare la gestione del Servizio Idrico Integrato dell'Ambito n. 4 Cuneese alla Società Consortile CONSORZIO GESTORI SERVIZI IDRICI S.C.R.L. (CO.GE.S.I.) a totale capitale pubblico locale, che opera secondo le modalità proprie degli affidamenti in house, con sede in Cuneo a far data dal 1 luglio 2019 e sino al 31 dicembre 2047». E' in atto un'attività di strutturazione organizzativa finalizzata all'adempimento di tali funzioni attribuite.

3. Informazioni di dettaglio sulle singole partecipazioni

Per ognuna delle partecipazioni inserite nelle tabelle riportate nel paragrafo precedente, si riporta la seguente scheda di dettaglio.

1	Azienda Cuneese dell'Acqua s.p.a. - A.C.D.A. s.p.a. – C.F. 80012250041
---	--

Scheda di dettaglio

DATI ANAGRAFICI DELLA PARTECIPATA

Codice Fiscale	80012250041
Denominazione	AZIENDA CUNEESE DELL'ACQUA SPA
Data di costituzione della partecipata	18.09.1995
Forma giuridica	Società per azioni
Tipo di fondazione	
Altra forma giuridica	
Stato di attività della partecipata	attiva
Data di inizio della procedura ⁽¹⁾	

Società con azioni quotate in mercati regolamentati ⁽²⁾	No
Società che ha emesso strumenti finanziari quotati in mercati regolamentati (ex TUSP) ⁽²⁾	No
La società è un GAL ⁽²⁾	No

SEDE LEGALE DELLA PARTECIPATA

Stato	Italia
Provincia	CUNEO
Comune	CUNEO
CAP*	12100
Indirizzo*	CORSO NIZZA 88
Telefono*	800 194065
FAX*	0171 326710
Email*	acda@acda.it

SETTORE DI ATTIVITÀ DELLA PARTECIPATA

Attività 1	360000
% peso indicativo dell'attività	100%
Attività 2	
% peso indicativo dell'attività	
Attività 3	
% peso indicativo dell'attività	
Attività 4	
% peso indicativo dell'attività	

ULTERIORI INFORMAZIONI SULLA PARTECIPATA *

Società in house	si
Previsione nello statuto di limiti sul fatturato ⁽³⁾	no
Società contenuta nell'allegato A al D.Lgs. n. 175/2016	no
Società a partecipazione pubblica di diritto singolare (art.1, c. 4, lett. A) #	no
Riferimento normativo società di diritto singolare ⁽³⁾	
La società adotta un sistema di contabilità analitica e separata per attività? §	si
Specificare se la disciplina applicata è stata dettata da: §	ARERA
Società esclusa dall'applicazione dell'art. 4 con DPCM (art. 4, c. 9)	no
Società esclusa dall'applicazione dell'art. 4 con provvedimento del Presidente della Regione o delle Prov. Autonome (art. 4, c. 9)	no
Riferimento normativo atto esclusione ⁽⁴⁾	

DATI DI BILANCIO PER LA VERIFICA TUSP *

DATI	Anno 2020
Tipologia di attività svolta	Attività produttive di beni e servizi
Numero medio di dipendenti	122
Numero dei componenti dell'organo di amministrazione	3
Compenso dei componenti dell'organo di amministrazione	113.520
Numero dei componenti dell'organo di controllo	3
Compenso dei componenti dell'organo di controllo	29.411

DATI	2020	2019	2018	2017	2016
Approvazione bilancio	si	si	si	si	si
Risultato d'esercizio	927.924	2.006.737	3.009.334	3.216.464	3.048.120

1. Attività produttive di beni e servizi o Distretti tecnologici

DATI	2020	2019	2018
A1) Ricavi delle vendite e delle prestazioni	27.081.331	27.712.644	27.504.141
A5) Altri Ricavi e Proventi	1.857.775	2.305.539	2.032.104
di cui Contributi in conto esercizio	21.452	72.867	1.200

QUOTA DI POSSESSO (quota diretta e/o indiretta)

Tipologia di Partecipazione	Partecipazione diretta
Quota diretta (5)	0,29996
Codice Fiscale Tramite ⁽⁶⁾	
Denominazione Tramite (organismo) ⁽⁶⁾	
Quota detenuta dalla Tramite nella società ⁽⁷⁾	

QUOTA DI POSSESSO – TIPO DI CONTROLLO

Tipo di controllo	controllo analogo congiunto
-------------------	-----------------------------

INFORMAZIONI ED ESITO PER LA RAZIONALIZZAZIONE

Partecipazione ancora detenuta alla data di adozione del provvedimento	Si
Società controllata da una quotata	No
La partecipata svolge un'attività di produzione di beni e servizi a favore dell'Amministrazione?	Si
Attività svolta dalla Partecipata	produzione di un servizio di interesse generale (Art. 4, c. 2, lett. a)
Descrizione dell'attività	SERVIZIO IDRICO INTEGRATO
Quota % di partecipazione detenuta dal soggetto privato ⁽⁹⁾	
Svolgimento di attività analoghe a quelle svolte da altre società (art.20, c.2 lett.c)	no
Necessità di contenimento dei costi di funzionamento (art.20, c.2 lett.f)	no
Necessità di aggregazione di società (art.20, c.2 lett.g)	no
L'Amministrazione ha fissato, con proprio provvedimento, obiettivi specifici sui costi di funzionamento della partecipata? (art.19, c, 5) ⁽¹⁰⁾	no
Esito della revisione periodica ⁽¹¹⁾	mantenimento senza interventi
Modalità (razionalizzazione) ⁽¹²⁾	
Termine previsto per la razionalizzazione ⁽¹²⁾	
Dichiarazione di Cessione a titolo oneroso in Revisione straordinaria ⁽¹³⁾	No
Applicazione dell'art. 24, comma 5-bis ⁽¹⁴⁾	No
Note	

2

Azienda Cuneese Smaltimento Rifiuti s.p.a. - A.C.S.R. s.p.a. – C.F. 02964090043

Scheda di dettaglio**DATI ANAGRAFICI DELLA PARTECIPATA**

Codice Fiscale	02964090043
Denominazione	ACSR S.p.a.
Data di costituzione della partecipata	29/12/2003
Forma giuridica	Società per azioni
Tipo di fondazione	
Altra forma giuridica	
Stato di attività della partecipata	attiva
Data di inizio della procedura ⁽¹⁾	
Società con azioni quotate in mercati regolamentati ⁽²⁾	No
Società che ha emesso strumenti finanziari quotati in mercati regolamentati (ex TUSP) ⁽²⁾	
La società è un GAL ⁽²⁾	No

SEDE LEGALE DELLA PARTECIPATA

Stato	Italia.
-------	---------

Provincia	Cuneo
Comune	Borgo San Dalmazzo
CAP*	12011
Indirizzo*	Via Ambovo n. 63/A
Telefono*	0171/260838
FAX*	0171/262334
Email*	acsrprotocollo@legalmail.it

SETTORE DI ATTIVITÀ DELLA PARTECIPATA

Attività 1 – ATECO -	38.21.09
% peso indicativo dell'attività	100%
Attività 2	
% peso indicativo dell'attività	
Attività 3	
% peso indicativo dell'attività	
Attività 4	
% peso indicativo dell'attività	

ULTERIORI INFORMAZIONI SULLA PARTECIPATA*

Società in house	Si
Previsione nello statuto di limiti sul fatturato ⁽³⁾	Si
Società contenuta nell'allegato A al D.Lgs. n. 175/2016	No
Società a partecipazione pubblica di diritto singolare (art.1, c. 4, lett. A) #	No
Riferimento normativo società di diritto singolare ⁽³⁾	
La società adotta un sistema di contabilità analitica e separata per attività? §	
Specificare se la disciplina applicata è stata dettata da: §	
Società esclusa dall'applicazione dell'art. 4 con DPCM (art. 4, c. 9)	No
Società esclusa dall'applicazione dell'art. 4 con provvedimento del Presidente della Regione o delle Prov. Autonome (art. 4, c. 9)	No
Riferimento normativo atto esclusione ⁽⁴⁾	

DATI DI BILANCIO PER LA VERIFICA TUSP*

DATI	Anno 2020
Tipologia di attività svolta	Trattamento e smaltimento rifiuti urbani e differenziati
Numero medio di dipendenti	27
Numero dei componenti dell'organo di amministrazione	5
Compenso dei componenti dell'organo di amministrazione	50.000
Numero dei componenti dell'organo di controllo	4: di cui 3 (collegio Sindacale) + 1 (Revisore Legale)
Compenso dei componenti dell'organo di controllo	22.880

NOME DEL CAMPO	2020	2019	2018	2017	2016
Approvazione bilancio	SI	SI	SI	SI	SI
Risultato d'esercizio	7.576	9.820	11.075	177.998	190.333

1. Attività produttive di beni e servizi o Distretti tecnologici

NOME DEL CAMPO	2020	2019	2018
A1) Ricavi delle vendite e delle prestazioni	6.179.241	6.454.811	6.344.443
A5) Altri Ricavi e Proventi	247.984	210.022	175.284
di cui Contributi in conto esercizio	51.403	5.996	2.500

QUOTA DI POSSESSO (quota diretta e/o indiretta)

Tipologia di Partecipazione	Partecipazione Diretta
Quota diretta ⁽⁵⁾	2,70%
Codice Fiscale Tramite ⁽⁶⁾	
Denominazione Tramite (organismo) ⁽⁶⁾	
Quota detenuta dalla Tramite nella società ⁽⁷⁾	

QUOTA DI POSSESSO – TIPO DI CONTROLLO

Tipo di controllo	Controllo analogo congiunto
-------------------	-----------------------------

INFORMAZIONI ED ESITO PER LA RAZIONALIZZAZIONE

Partecipazione ancora detenuta alla data di adozione del provvedimento	Si
Società controllata da una quotata	No
CF della società quotata controllante ⁽⁸⁾	
Denominazione della società quotata controllante ⁽⁸⁾	
La partecipata svolge un'attività di produzione di beni e servizi a favore dell'Amministrazione?	SI
Attività svolta dalla Partecipata	produzione di un servizio di interesse generale (Art. 4, c. 2, lett. a)
Descrizione dell'attività	Trattamento e Smaltimento rifiuti urbani indifferenziati e differenziati
Quota % di partecipazione detenuta dal soggetto privato ⁽⁹⁾	
Svolgimento di attività analoghe a quelle svolte da altre società (art.20, c.2 lett.c)	No
Necessità di contenimento dei costi di funzionamento (art.20, c.2 lett.f)	No
Necessità di aggregazione di società (art.20, c.2 lett.g)	No
L'Amministrazione ha fissato, con proprio provvedimento, obiettivi specifici sui costi di funzionamento della partecipata? (art.19, c, 5) ⁽¹⁰⁾	No
Esito della revisione periodica ⁽¹¹⁾	Mantenimento senza interventi
Modalità (razionalizzazione) ⁽¹²⁾	
Termine previsto per la razionalizzazione ⁽¹²⁾	
Dichiarazione di Cessione a titolo oneroso in Revisione straordinaria	No
Applicazione dell'art. 24, comma 5-bis	No
Note	

3 Azienda Turistica Locale del Cuneese Valli Alpine e Città d'Arte s.c.a r.l. – C.F. 02597450044

Scheda di dettaglio**DATI ANAGRAFICI DELLA PARTECIPATA**

Codice Fiscale	02597450044
Denominazione	Azienda Turistica Locale del Cuneese Valli Alpine e Città d'Arte s.c.a r.l.
Data di costituzione della partecipata	1997
Forma giuridica	Società consortile a responsabilità limitata
Tipo di fondazione	
Altra forma giuridica	
Stato di attività della partecipata	attiva
Data di inizio della procedura ⁽¹⁾	
Società con azioni quotate in mercati regolamentati ⁽²⁾	No
Società che ha emesso strumenti finanziari quotati in mercati regolamentati (ex TUSP) ⁽²⁾	No
La società è un GAL ⁽²⁾	No

SEDE LEGALE DELLA PARTECIPATA

Stato	Italia
Provincia	Cuneo
Comune	Cuneo
CAP*	12100
Indirizzo*	Via Pascal n. 7
Telefono*	0171 690217
FAX*	0171 631528
Email*	info@cuneoholiday.com - atlcuneo@multipec.it

SETTORE DI ATTIVITÀ DELLA PARTECIPATA

Attività 1	82.99.99 – Altri servizi di sostegno alle imprese nca
Attività 2	
Attività 3	
Attività 4	

ULTERIORI INFORMAZIONI SULLA PARTECIPATA

NOME DEL CAMPO	Indicazioni per la compilazione
Società in house	No
Previsione nello statuto di limiti sul fatturato ⁽³⁾	No
Società contenuta nell'allegato A al D.Lgs. n. 175/2016	No
Società a partecipazione pubblica di diritto singolare (art.1, c. 4, lett. A) #	No
Riferimento normativo società di diritto singolare ⁽³⁾	
La partecipata svolge attività economiche protette da diritti speciali o esclusivi insieme con altre attività svolte in regime di mercato ##	no
Riferimento legislativo, regolamentare o amministrativo con cui si concedono diritti speciali o esclusivi ⁽³⁾	
Società esclusa dall'applicazione dell'art. 4 con DPCM (art. 4, c. 9)	No
Società esclusa dall'applicazione dell'art. 4 con provvedimento del Presidente della Regione o delle Prov. Autonome (art. 4, c. 9)	No
Riferimento normativo atto esclusione ⁽⁴⁾	

DATI DI BILANCIO PER LA VERIFICA TUSP

DATI	Anno 2020
Tipologia di attività svolta	Attività produttive di beni e servizi
Numero medio di dipendenti	11
Numero dei componenti dell'organo di amministrazione	5
Compenso dei componenti dell'organo di amministrazione	-
Numero dei componenti dell'organo di controllo	3
Compenso dei componenti dell'organo di controllo	14.000,00

DATI	2020	2019	2018	2017	2016
Approvazione bilancio	sì	sì	sì	sì	sì
Risultato d'esercizio	4.692	16.024	1.103	27.017	21.510

1. Attività produttive di beni e servizi o Distretti tecnologici

NOME DEL CAMPO	2020	2019	2018
A1) Ricavi delle vendite e delle prestazioni	19.191	61.473	79.067
A5) Altri Ricavi e Proventi	1.307.885	1.482.420	1.256.553
di cui Contributi in conto esercizio	715.775	833.239	750.811

QUOTA DI POSSESSO (quota diretta e/o indiretta)

NOME DEL CAMPO	Indicazioni per la compilazione
Tipologia di Partecipazione	Partecipazione diretta
Quota diretta ⁽⁵⁾	0,47 %
Codice Fiscale Tramite ⁽⁶⁾	
Denominazione Tramite (organismo) ⁽⁶⁾	
Quota detenuta dalla Tramite nella società ⁽⁷⁾	

QUOTA DI POSSESSO – TIPO DI CONTROLLO

NOME DEL CAMPO	Indicazioni per la compilazione
Tipo di controllo	nessuno

INFORMAZIONI ED ESITO PER LA RAZIONALIZZAZIONE

NOME DEL CAMPO	Indicazioni per la compilazione
Partecipazione ancora detenuta alla data di adozione del provvedimento	Si
Società controllata da una quotata	No
CF della società quotata controllante ⁽⁸⁾	
Denominazione della società quotata controllante ⁽⁸⁾	
La partecipata svolge un'attività di produzione di beni e servizi a favore dell'Amministrazione?	Si
Attività svolta dalla Partecipata	autoproduzione di beni o servizi strumentali all'ente o agli enti pubblici partecipanti o allo svolgimento delle loro funzioni (Art. 4, c. 2, lett. d)
Descrizione dell'attività	Attività di promozione, accoglienza, informazione turistica locale
Quota % di partecipazione detenuta dal soggetto privato ⁽⁹⁾	
Svolgimento di attività analoghe a quelle svolte da altre società (art.20, c.2 lett.c)	No
Necessità di contenimento dei costi di funzionamento (art.20, c.2 lett.f)	No
Necessità di aggregazione di società (art.20, c.2 lett.g)	No
L'Amministrazione ha fissato, con proprio provvedimento, obiettivi specifici sui costi di funzionamento della partecipata? (art.19, c, 5) ⁽¹⁰⁾	No
Esito della revisione periodica	Mantenimento senza interventi
Modalità (razionalizzazione) ⁽¹¹⁾	
Termine previsto per la razionalizzazione ⁽¹¹⁾	
Note*	

4 Società Consorzio Gestori Servizi idrici Soc. consortile a r.l. – CO.GE.S.I. s.c.r.l. – C.F. 03434470047

Scheda di dettaglio**DATI ANAGRAFICI DELLA PARTECIPATA**

Codice Fiscale	03434470047
Denominazione	CO.GE.S.I. srl
Anno di costituzione della società	2012
Forma giuridica	Società consortile a responsabilità limitata
Tipo di fondazione	Scegliere un elemento.
Altra forma giuridica	
Stato della società	La società è attiva
Anno di inizio della procedura ⁽¹⁾	
Società con azioni quotate in mercati regolamentati ⁽²⁾	no
Società che ha emesso strumenti finanziari quotati in mercati regolamentati (ex TUSP) ⁽²⁾	no
La società è un GAL ⁽²⁾	no

SEDE LEGALE DELLA PARTECIPATA

Stato	Italia
Provincia	Cuneo
Comune	Cuneo
CAP*	12100
Indirizzo*	Corso Nizza n. 90
Telefono*	0171326875
FAX*	
Email*	cogesi@cogesi.it

SETTORE DI ATTIVITÀ DELLA PARTECIPATA

Attività 1	36 - raccolta, trattamento e fornitura di acqua
Peso indicativo dell'attività %	
Attività 2*	37 - gestione delle reti fognarie
Peso indicativo dell'attività %*	
Attività 3*	82.99.99 Altri servizi di sostegno alle imprese nca
Peso indicativo dell'attività %*	
Attività 4*	
Peso indicativo dell'attività %*	

* campo con compilazione facoltativa

ULTERIORI INFORMAZIONI SULLA PARTECIPATA

Società in house	si
Previsione nello statuto di limiti sul fatturato ⁽³⁾	si
Società contenuta nell'allegato A al D.Lgs. n. 175/2016	no
Società a partecipazione pubblica di diritto singolare (art.1, c. 4, lett. A)	no
Riferimento normativo società di diritto singolare ⁽³⁾	
La partecipata svolge attività economiche protette da diritti speciali o esclusivi insieme con altre attività svolte in regime di mercato	no
Riferimento normativo società con diritti speciali o esclusivi insieme con altre attività svolte in regime di mercato ⁽³⁾	
Società esclusa dall'applicazione dell'art. 4 con DPCM (art. 4, c. 9)	No
Società esclusa dall'applicazione dell'art. 4 con provvedimento del Presidente della Regione o delle Prov. Autonome (art. 4, c. 9)	No
Riferimento normativo atto esclusione ⁽⁴⁾	

DATI DI BILANCIO PER LA VERIFICA TUSP

NOME DEL CAMPO	Anno 2020
Tipologia di attività svolta	Attività produttive di beni e servizi
Numero medio di dipendenti	0
Numero dei componenti dell'organo di amministrazione	5
Compenso dei componenti dell'organo di amministrazione	77.000 (complessivi)
Numero dei componenti dell'organo di controllo	3
Compenso dei componenti dell'organo di controllo	12.000 (complessivi)

NOME DEL CAMPO	2020	2019	2018	2017	2016
Approvazione bilancio	si	si	si	si	Si
Risultato d'esercizio	0	0	398,00	1.228,00	1.673,00

1. Attività produttive di beni e servizi o Distretti tecnologici

NOME DEL CAMPO	2020	2019	2018
A1) Ricavi delle vendite e delle prestazioni	520.715	256.137	80.590
A5) Altri Ricavi e Proventi	3.913	162	451
di cui Contributi in conto esercizio	0	0	0

QUOTA DI POSSESSO (quota diretta e/o indiretta)

Tipologia di Partecipazione	Partecipazione indiretta
Quota diretta ⁽⁵⁾	
Codice Fiscale Tramite ⁽⁶⁾	80012250041
Denominazione Tramite (organismo) ⁽⁶⁾	Azienda Cuneese dell'Acqua spa
Quota detenuta dalla Tramite nella società ⁽⁷⁾	53,954%

QUOTA DI POSSESSO – TIPO DI CONTROLLO

Tipo di controllo	controllo analogo congiunto
-------------------	-----------------------------

INFORMAZIONI ED ESITO PER LA RAZIONALIZZAZIONE

NOME DEL CAMPO	Indicazioni per la compilazione
Partecipazione ancora detenuta alla data di adozione del provvedimento	Si
Società controllata da una quotata	No
CF della società quotata controllante ⁽⁸⁾	
Denominazione della società quotata controllante ⁽⁸⁾	
La partecipata svolge un'attività di produzione di beni e servizi a favore dell'Amministrazione?	Si
Attività svolta dalla Partecipata	produzione di un servizio di interesse generale (Art. 4, c. 2, lett. a)
Descrizione dell'attività	Servizio idrico integrato
Quota % di partecipazione detenuta dal soggetto privato ⁽⁹⁾	
Svolgimento di attività analoghe a quelle svolte da altre società (art.20, c.2 lett.c)	No
Necessità di contenimento dei costi di funzionamento (art.20, c.2 lett.f)	No
Necessità di aggregazione di società (art.20, c.2 lett.g)	No
L'Amministrazione ha fissato, con proprio provvedimento, obiettivi specifici sui costi di funzionamento della partecipata? (art.19, c, 5) ⁽¹⁰⁾	No
Esito della revisione periodica	mantenimento senza interventi
Modalità (razionalizzazione) ⁽¹¹⁾	
Termine previsto per la razionalizzazione ⁽¹¹⁾	
Note*	<p>Con deliberazione n. 6 del 27-03-2019, la Conferenza dei rappresentanti degli Enti locali partecipanti all'Ente di Governo dell'ATO 4 Cuneese ha deliberato di «affidare la gestione del Servizio Idrico Integrato dell'Ambito n. 4 Cuneese alla Società Consortile CONSORZIO GESTORI SERVIZI IDRICI S.C.R.L. (CO.GE.S.I.) a totale capitale pubblico locale, che opera secondo le modalità proprie degli affidamenti in house, con sede in Cuneo a far data dal 1 luglio 2019 e sino al 31 dicembre 2047».</p> <p>E' in atto un'attività di strutturazione organizzativa finalizzata all'adempimento di tali funzioni attribuite.</p>

Peeveragno, 20.12.2021

IL RESPONSABILE DEL SERVIZIO FINANZIARIO
Dott.ssa Maria Paola CERUTTI